

Leggeanvisning

HETEROGENE VINYLGULV - TAPIFLEX STAIRS

Alt du trenger
å vite for å
installere Tapiflex
Stairs
heterogene vinylgulv

Heterogene vinylgulv

TAPIFLEX STAIRS

• Forutsetninger

Undergulvet skal være rent, tørt og jevnt samt fritt for sprekker. Malingsflekker, olje søl eller annet som kan påvirke vedheft skal fjernes. Asfalt, oljesøl, impregneringsmiddel, merker fra tusjpenner og annet kan forårsake misfarging.

Trappens forkant må være rett og plan slik at produktet får best mulig vedheft de belastningen er størst. Tarkett anbefaler at radius på trappentrinnets forkant er minst 12 mm.

Når dette produktet legges, kan RF i underlag av normal konstruksjons betong ikke overskride 85 % RF målt i samsvar med den gjeldende utgaven av NS 3420. Merk at denne verdien kun gjelder for byggfukt, og ikke fukttilskudd ved gulv på grunn, over fyrrom, med gulvvarme, over høytemperaturreør i gulv og lignende.

NB! Måling av fukt skal utføres av spesielt opplært personell.

Underlag av trefiberplater antas å inneholde en fuktmengde på 8 % (som tilsvarer 40 % RF ved 20 °C), slik at ikke bevegelser som oppstår kan forårsake skader.

• Håndtering / oppbevaring

Før montering må du la materialer, lim og underlag tilpasses til romtemperatur, dvs. en temperatur på minst 18 °C. Relativ luftfuktighet skal være fra 30–60 %.

NB! Ruller oppbevares stående.

• Forberedelser

Fjern støv og løse partikler grundig med støvsuger. Ved sparkling må avrettingen av gulvet oppfylle kravene i henhold til gjeldende utgave av NS 3420

OBS! Hvis det benyttes 2-komponent polyestersparkel, kan misfarging oppstå ved feil og/eller utilstrekkelig blanding. Bland ikke direkte på underlaget.

Bruk kun blyant hvis du skal tegne merker. Husk at alle merker med sprit- og markeringstusj, etiketter og stempler, kulepenner og lignende, kan forårsake misfarging gjennom migrering.

Det er en fordel å forkappe opptrinnet i riktig høyde slik at de fine ribbene er sentrerte over trappenesen og de brede ribbene går inn og dekker deler av trinnet.

• Montering generelt

Montering må gjøres i romtemperatur, laveste temperatur +18 °C.

Den relative luftfuktigheten i lokalene skal være 30-60 %.

Eventuell gulvvarme må slås av minst 48 timer før legging, og må være slått av i 48 timer etter at legging er fullført. Vær oppmerksom på gulvtemperaturen ved legging på overflater som utsettes for sterkt sollys. Ekstreme temperaturer kan føre til problemer ved liming og kan forårsake dimensjonsforandringer i materialet.

Hvis du bruker materialer fra flere ruller, skal disse ha samme produksjonsnummer og bør brukes i rekkefølge etter nummer.

Unngå skarpe bretter eller folder ved håndtering av belegget.

Dersom det oppstår «vitning» på belegget, forsøk å varme forsiktig med varmføner

Tapiflex Stairs er et spesialprodukt for montering i trapper. Produktet leveres som rull i ca 23 lm og bredde 102 cm.

Belegget er produsert med doble trappeneser i beleggets lengde retning for å gjøre det mulig å få ut 2 trinn av beleggets bredde.

Det forutsetter at opptrinnet har en maks høyde på 190 mm og trinnets dybde maks 317 mm. Ved trapper med dypere trinn kan belegget deles slik at en belegg bit til trinnet er opp til 564 mm.

Resterende halvdel blir svinn.

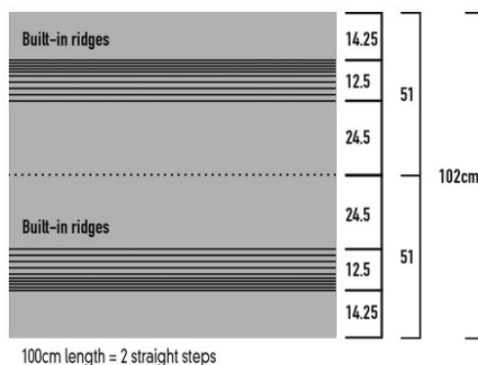

• Liming

Produktet hellimes med gulvlim som er tilpasset til produktet. Følg alltid limleverandørens anvisning i forhold til lim mengde, brukstid osv.

Forts.

Heterogene vinylgulv

TAPIFLEX STAIRS

• Montering

Start i bunnen av trappen. Støt belegget mot trinnet slik at de fine ribbene er sentrert over trappenesen og at de brede ribbene dekker en del av trinnet.

Press ut all luft under belegget for å sikre god vedheft. Press fra trappenesen og innover på trinnet.

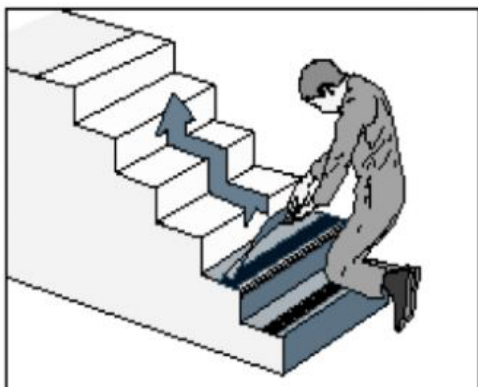

Renskjær trinnet mot neste opptrinn. Fortsett på samme måte videre opp trappen.

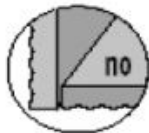

• Fuging

I miljøer hvor det er risiko for inntrengning av fukt bør overgangen mellom trinn og opptrinn forsegles med kjemisk sveis. Benytt tape i nedkant slik at du får en fin avslutning med den kjemiske sveisen.

• Tilpasning

Når Tapiflex Stairs legges mot belegget i etasjen over skal Stairs kappes bortenfor den brede ribben og sveises med fargetilpasset sveisetråd.

• Kontroll

Arbeidet avsluttes med kontroll. Kontroller at gulvbelegget har god vedheft til underlaget, er fritt for lim rester og at det ikke er pløser etter montering.

• Gode råd

Vent minst 24 timer før gulvet tas i bruk.

Husk at gulvet som nylig er lagt, er ekstra følsomt for store punktbelastninger (møbelben, hyller osv.) de første dagene før limet har tørket. Høy belastning i disse første dagene kan gi varige trykkmerker.

• Renhold

Tapiflex Stairs er belagt med et PUR sjikt som er smuss avvisende og gir enklere vedlikehold. Daglig renhold utføres med støvsuger og en fuktig mopp med nøytralt rengjøringsmiddel. Ribbene kan rengjøres med en myk børste ved behov.