

ROCKWOOL VINDSPERRE

PRODUKT

ROCKWOOL Vindsperre er en myk vindsperre på rull. Materialet består av polypropylen med laminering av polyeten. Vindsperran tilfredsstiller NBIs anbefalte krav når det gjelder vanndampåpenhet og lufttetthet for vindsperrer.

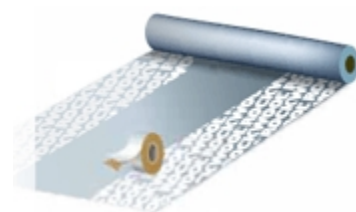

ANVENDELSE

ROCKWOOL vindsperre rulles på bindingsverket i full etasjehøyde. Dette sikrer rask utførelse uten skjøter.

Vindbelastningen vi har i værharde strøk gjør det ekstra viktig med tett vindsperre og færrest mulig skjøter. Alle forsøk og målinger viser at skjøtene er vindsperrens svakeste punkt.

En god utvendig vindsperre er helt nødvendig for å hindre kald luft fra å trenge inn i isolasjonen. Med vindsperran forbedres hele ytterveggskonstruksjonen og man er sikret maksimal utnyttelse av isolasjonen. Dette fører til god bokomfort og lave energikostnader.

Spesifikasjon	Verdi
Format	2,74 x 25/50 m
Materiale	Polypropylen laminert med polyeten
Farge	Grå/hvit

Tekniske data

Egenskaper	Verdi
Luftgjennomgang	0,020 m ³ /(m ² h Pa)
Vanndampmotstand	0,4 GPa s m ² /kg
Ekvivalent luftlagtykk.	Ca. 75 mm

Dimensjoner (pakker)

Dimensjoner (mm)	NOBB nr	Stk pr pakke	m ² pr pakke	lpm pr rull
25000 x 2743	11288990	1	68,6	25
50000 x 2743	10906592	1	137,2	50