FORESTIA walls 4 you

FERDIGTAPETSERTE VEGGPLATER

FORESTIA walls 2 paint

B-205-04.2020

NYHET!

WALLS4YOU - VI GJØR DET ENKLERE!

Bedre kolleksjon

Bedre logistikk

Bedre pris

forestia.no

member of BYGGMA group

FORESTIA

walls 2 paint

Et genialt produkt for deg som ikke er så glad i å sparkle & pusse.

1. Montèr platene
2. Mal i ønsket farge (du kan også tapetsere med ønsket tapet)
3. Ferdig vegg

Tips! For best resultat kan det etter første strøk med maling være lurt å glatte over skjøten med et finkornet pussepapir.

- Platene leveres ferdig tapetsert
- Unik låseprofil
- Ingen sparkling - du unngår pussestøv
- Plateskjøten skal limes med èn fyldig limstreng
- Veggplatene har god skrufasthet
- God økonomi
- Format på platene er nto. 600x2390/2600/2800/3000mm

Fra Eventyrlig Oppussing "Myken"

FORESTIA
walls 4 you

Med disse veggplatene trenger man ikke tenke på sparkling, pussing og tapetsering.
Tapet er i trendbildet som aldri før, og vi har har et bredt utvalg av ferdigtapetserte veggplater.

Velg de kombinasjoner du selv ønsker, og spar deg selv for mange timers jobb!

- Mange design
- Kombiner farger og design
- Enkel montering med den geniale låseprofilen
- Plateskjøten skal limes med en fyldig limstreng
- Gode hjørneløsninger
- Til nybygg og renovering
- Platene leveres i 2-pk
- Skjult innfesting
- Format 12x620x2390mm/2600mm*

Innvendig/utvendig hjørnelister

Lister som matcher tapeten finnes i følgende varianter.

56349977	**W4U WINEBOX LIGHT GREY 10442**	**4,0X50X2400 6PK NYHET!**
56349996	**W4U DARK GREY CONCRETE 40599**	**4,0X50X2400 6PK NYHET!**
54329323	W4U RUSTIC OAK 10462	4,0X50X2400 6PK
47284542	W4U OFF-WHITE 14213	3,2X50X2400 6PK
47286044	W4U VERVE PLAIN UNI 40291	3,2X50X2400 6PK
47286063	W4U WINEBOX 10432	3,2X50X2400 6PK
48661582	W4U LIGHT TEXTILE 14243	3,2X50X2400 6PK
48661673	W4U GREY TEXTILE 14244	3,2X50X2400 6PK
48661684	W4U METALLIC SNOW WHITE 14238	3,2X50X2400 6PK
51714494	W4U DRIFTWOOD 14240	3,2X50X2400 6PK
51196842	WALLS2PAINT	3,2X50X2400 6PK

* For Walls4You plater i lengde 2,60m er det en minimumsbestilling på 200 plater pr. dekor.

Info. ang. rapport:
I dekorer med blomster/blader og/eller skrift vil du oppleve at denne dekoren **ikke** er plassert likt på hver plate.

Godkjenninger:

PEFC
PEFC/03-31-33
Promoting sustainable forest management
For more info - "www.pefc.org"

CE M1

FORESTIA walls4you

WALLS4YOU - VI GJØR DET ENKLERE!

Bedre kolleksjon

Bedre logistikk

Bedre pris

Platene akklimatiseres i romtemperatur noen dager før montering starter- Viktig at du har et rett underlag-
Tilpass første plate- Husk ekspansjonsfuge mot faste konstruksjoner- Platene skrues og limes.

Se forøvrig fullstendig monteringsanvisning som følger pakkene. Det ligger også en detaljrik monteringsanimasjon på YouTube, søk opp Walls4You.

WALLS4YOU ER SKRUFASTE VEGGPLATER.

- den kjappe veien til å få oppfylt interiørdrømmen!

Rommet er ferdig og klart til å innredes

40901 Golden Square
40900 Valentine

40901 Golden Square	12x620x2390mm	nobbnr. 54316178
40900 Valentine	12x620x2390mm	nobbnr. 54316220

41000 Wooden stripe

Med denne dekoren kan du skape et rom med en herlig atmosfære.
Lun og god, men samtidig røff.

41000 Wooden stripe 12x620x2390mm nobbnr. 54316201

41100 Bright wood

Skap deg et lyst og livlig rom med vår nye dekor Bright wood.

41100 Bright wood 12x620x2390mm nobbnr. 54316216

10462 Rustic oak

Skaper en lun og god atmosfære.

10462 Rustic oak 12x620x2390mm nobbnr. 49575517

10452 Crusoe

Denne kan minne om bølgeblikk, og har et flott fargespill av blå, grå og sort. En spennende dekor.

En nydelig tapet i en fargesetting som passer godt i de Skandinaviske hjem.

Lekker drivved effekt.

14240 Driftwood

14240 Driftwood	12x620x2390mm	nobbnr. 47286521
10452 Crusoe	12x620x2390mm	nobbnr. 49367337

14232 Metallic plain black

14238 Metallic snow white

14232 Metallic plain black	12x620x2390mm	nobbnr. 44722205
14238 Metallic snow white	12x620x2390mm	nobbnr. 45957304

Winebox er en rustikk dekor som kan egne seg i mange sammenhenger.
Hva som en røff vegg i en jeansbutikk? Som fondvegg på kjøkkenet, eller i gangen.
Noen vil absolutt mene den er perfekt for lesekroken eller biblioteket.

Mulighetene er mange og valget er ditt!

Winebox 10432

10442 Winebox light grey

10432 Winebox	12x620x2390mm	nobbnr. 44722466
10442 Winebox light grey	12x620x2390mm	nobbnr. 48615560

Verve plain uni 40291 i kombinasjon med Verve silver leafs 40391

Tidløs og elegant bladranke i sølv/sort. Den lyse bakgrunns-fargen med spetter av sølv finnes også uten bladranke.

40291 Verve plain uni	12x620x2390mm	nobbnr. 44722262
40391 Verve silver leafs	12x620x2390mm	nobbnr. 44722277

4150 Grey deco

Duse spetter gjør at denne lyse tapeten får et fint liv i seg. Samme utførelse på dekoren 4147 White deco som du ser på siden til høyre.

4150 Grey deco	12x620x2390mm	nobbnr. 49558123
4147 White deco	12x620x2390mm	nobbnr. 49558085

4147 White deco

Flow, tapet med preg av betong

Designet er klassiske brede striper, og med utgangspunkt i stripenes farger kan vi levere matchende ensfargede tapeter med samme preg av betong (gjelder ikke blå som kun leveres i plain). Bredden på stripene i dekorene 40699, og 40692 er ca. 15 cm.

Passer like fortreffelig på soverommet som på kjøkkenet- i entreen eller sammen med den lekre spisestuen. Flow kolleksjonen er også et utmerket valg for ungdomsrom, barnerom eller kjellerstue.

40692 Flow stripes light concrete

40692 Flow stripes light concrete	12x620x2390mm	nobbnr. 44722372
40593 Flow plain blue concrete	12x620x2390mm	nobbnr. 54316197

40593 Flow plain blue concrete

40597 Flow plain light grey concrete
40599 Flow plain dark grey concrete

40599 Flow plain dark grey concrete

40597 Flow plain light grey concrete

40699 Flow stripes grey concrete

40699 Flow stripes grey concrete

40597 Flow plain light grey concrete	12x620x2390mm	nobbnr. 49447932
40599 Flow plain dark grey concrete	12x620x2390mm	nobbnr. 47286400
40699 Flow stripes grey concrete	12x620x2390mm	nobbnr. 47286498

14213 Plain offwhite
14214 Stripes offwhite/beige
14217 Narrow stripes offwhite/blue
14218 Narrow stripes offwhite/beige
14219 Plain light beige
14220 Offwhite for pearl
14221 Stripe offwhite/pearl/white

Maritimt og klassisk. Passer like godt på hytta ved sjøen som hjemme i stua eller på soverommet.Finnes i smalstripete blå/offwhite mot heldekkende offwhite (14217) og smalstripete beige mot heldekkende offwhite (14218).

I dekor 14214 er stripene heldekkende. Stripebredde er ca. 10 cm. Dekorene 14214, 14217 og 14218 matcher plain offwhite, dekornr. 14213.

Med inspirasjon fra The Hamptons- dekor 14217 narrow stripes offwhite/blue

14213 Plain offwhite	12x620x2390mm	nobbnr. 44721736
14214 Stripes offwhite/beige	12x620x2390mm	nobbnr. 44721766
14217 Narrow stripes offwhite/blue	12x620x2390mm	nobbnr. 44721952
14218 Narrow stripes offwhite/beige	12x620x2390mm	nobbnr. 44721963
14219 Plain light beige	12x620x2390mm	nobbnr. 44721978
14220 Offwhite for pearl	12x620x2390mm	nobbnr. 44721997
14221 Stripe offwhite/pearl/white	12x620x2390mm	nobbnr. 44722016

14214 og 14219

Dekor 14221 har et lekkert shimmer. Stripebredden er ca. 5 cm. Til denne har vi en ensfarget offwhite tapet (nr. 14220)som matcher.

14221 Stripe offwhite/pearl/white

14218 narrow stripes off-white/beige

14243 Light Textile

14243 Light textile
14244 Grey textile

Delikate og behagelige gråtoner. Gir deg stor handlefrihet når det kommer til tilbehør.

14243 Light textile	12x620x2390mm	nobbnr. 47286555
14244 Grey textile	12x620x2390mm	nobbnr. 47286566

14244 Grey Textile

VÅRE DEKORER

41000 Wooden stripe
Nobbnr: 54316201

40900 Valentine
Nobbnr: 54316220

40901 Golden square
Nobbnr: 54316178

41100 Bright wood
Nobbnr: 54316216

14240 Driftwood
Nobbnr: 47286521

10452 Crusoe
Nobbnr: 49367337

10462 Rustic oak
Nobbnr: 49575517

10432 Winebox
Nobbnr: 44722466

10442 Winebox light grey
Nobbnr: 48615560

14238 Metallic snow white
NCS: S0502-R
Nobbnr: 45957304

14232 Metallic plain black
Nobbnr: 44722205

40593 Flow plain blue concrete
NCS: S 5020-R90B
Nobbnr: 54316197

40391 Verve Silver Leafs
NCS silver: S 2005-R80B
NCS bakgr: S0502-Y
Nobbnr: 44722277

40291 Verve plain uni
NCS: S0502-Y
Nobbnr: 44722262

40590 Flow plain offwh. concrete
NCS: S 0500-N
Nobbnr: 44722334

40692 Flow stripes light concrete
NCS: lys stripe S 0500-N
Nobbnr: 44722372

40699 Flow stripes grey concrete
Nobbnr: 47286498

40597 Flow plain light grey concrete
NCS: S1002-R
Nobbnr. 49447932

40599 Flow plain dark grey concrete
Nobbnr: 47286400

4150 Grey deco
NCS: S2000-N
Nobbnr: 49558123

4147 White deco
NCS: S0500-N
Nobbnr: 49558085

14243 Light Textile
Nobbnr: 47286555

14244 Grey Textile
Nobbnr: 47286566

VÅRE DEKORER

14213 Plain offwhite
NCS: S0502-Y
Nobbnr: 44721736

14214 Stripes offwh/beige
NCS offwh: S0502-Y
Nobbnr: 44721766

14218 Narrow stripes offwh/beige
NCS offwh: S0502-Y
Nobbnr:44721963

14219 Plain light beige
NCS: S2005-Y30R
Nobbnr: 44721978

14217 Narrow stripes offwh/blue
NCS offwh: S0502-Y
Nobbnr: 44721952

14221 Stripes offwh/pear
NCS offwh: S0500
Nobbnr: 44722016

14220 Offwh. for pearl
NCS: S0500-N
Nobbnr: 44721997

NB!
Alle NCS-koder er veiledende og er ment som et supplement for maling av listverk.

Gjør ogå oppmerksom på at dekor-fargene i brosjyren kan avvike noe pga. trykktekniske årsaker.

Info. ang. rapport:
I dekorer med blomster/blader og/eller skrift vil du oppleve at denne dekoren ikke er plassert likt på hver plate.

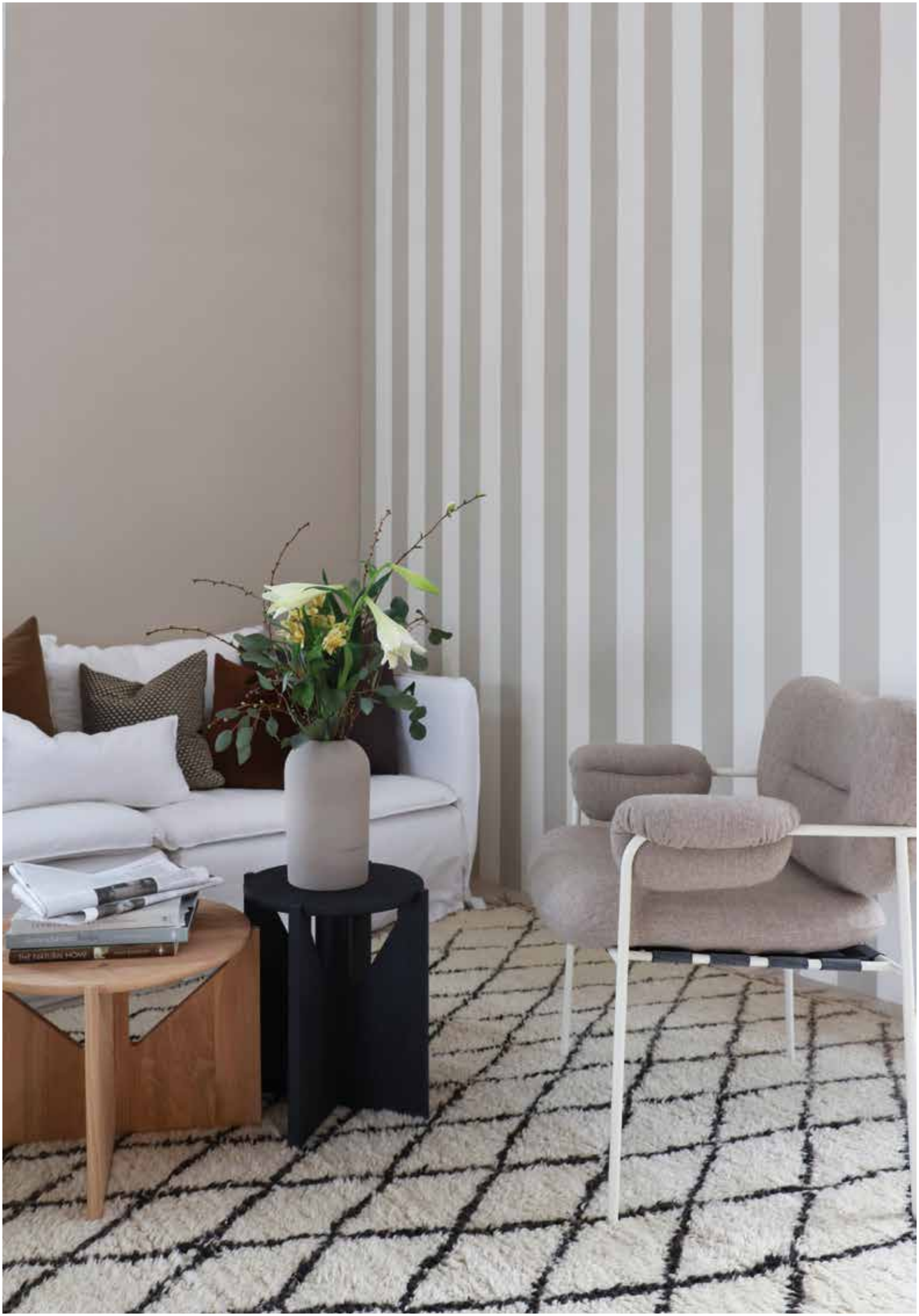

MONTERINGSVEILEDNING

Forestia Walls4You

Generelt
Disse retningslinjene gjelder for montering av Forestia Walls4You . Forestia Walls4You leveres i 12 mm tykkelse med låseprofil på langsider. Finnes i mange forskjellige design og farger. NB! Tapetplatene må håndteres varsomt slik at overflaten og profilkanten ikke skades. Tips: Bruk rene hansker.

Forestia Walls4You inneholder 5-8 % fuktighet levert fra fabrikk. Det er derfor meget viktig at byggfukten holdes under kontroll ved hjelp av ventilering og oppvarming.

Mur- og pussarbeider skal være avsluttet før montering av Forestia Walls4You starter.

Platene vil bevege seg noe med variasjoner i luftfuktigheten. En kan regne med en dimensjonsendring i plateplanet på ca. 1 mm ved endring av relativ luft-fuktighet fra 30 til 60 % (fig. 1).

Bruksområde
Forestia Walls4You kan benyttes hvor det ikke stilles krav til fuktbestandige materialer (klimaklasse 1).

Transport, lagring, håndtering
Platene skal beskyttes mot fuktighet under transport og lagring. Platene skal lagres på et stabilt og plant underlag med 3–5 strø pr. pall.
Ved lagring av flere paller på hverandre skal strøene ligge rett over hverandre.

Platene skal lagres innendørs.
Platene skal akklimatiseres i emballasjen til romtemperatur.
Forestia Walls4You monteres umiddelbart etter at emballasjen er åpnet.

Underlag for montering
Platene monteres på godt avrettet stenderverk med nøyaktig c/c 600mm. Det er viktig at stendere er plassert helt nøyaktig, og at veggene står i lodd. Eventuelle ujevnheter i bindingsverket/ eksisterende vegg må rettes opp før veggplatene monteres. Det skal monteres losholter på c/c 800mm ved montering på vertikale stendere.

Platene kan også monteres på horisontal utlekting med c/c 600mm.
Der hvor tunge gjenstander skal festes til vegg skal det monteres losholter/ tverrgående spikerslag.
Ved renovering kan platene monteres direkte på eksisterende veggkledning uten horisontal utlekting.

Montering
Før montering tar til skal bygget være lukket, ventilert og forsvarlig uttørket. Oppvarming skal være igangsatt. Som kjent påvirkes sponplater av luftfuktigheten. I rom hvor Walls4You skal monteres er det derfor meget viktig at byggfukten er tørket ut, og at romklimaet er så nær opptil normalt inneklima som mulig, dvs. en luftfuktighet på 30 – 60 % RF, og en temperatur på 18 – 20° C.

Platene monteres med min. 5 mm klaring mot tak og gulv. For veggflater lengre enn 8 m må det legges inn ekstra ekspansjonsklaring, min. 1,5 mm pr. lm. vegg. Kan utføres ved f.eks. innvendige delevegger.

Plateskjøten skal limes med en fyldig limstreng på den lange spikerleppa, evt. overskytende lim tørkes bort. Anbefalt limtype er Casco vinterlim eller tilsvarende. Unngå limsøl på tapetet. Evt. limsøl tørkes umiddelbart bort med en fuktig klut.

Innvendig hjørne m/avsluttende hulkillist
Første plate renskjæres og monteres til stenderen med stift eller skrue, det tas hensyn til ekspansjonsfuge på minimum 2 mm (fig. 4). Innvendig hulkillist (fig. 4) kan også benyttes.

Lister ved ulike hjørneløsninger
Ved utvendig hjørne benyttes det en utvendig hjørnelist som bygger 21x21 mm (fig.5). Listen stiftes eller limes. Kombilist for innvendig/utvendig hjørne er også et godt alternativ. (fig. 3).

Under montering må profilen sjekkes nøye med hensyn på feil/skader.

Feil på plater må meldes før montering. Det vil ikke være reklamasjonsgrunnlag dersom det monteres plater som har synlige feil.

Festing med skruer
For festing til tre og stål anbefales spesial skrue med flatt hode, Essve treskrue med forsenket hode, 3,0/35mm eller tilsvarende (fig. 2).
Skrueavstand c/c 200mm til topp- og bunnsvill og til vertikale stendere.
Til horisontal utlekting festes platene med to skruer i hver lekt og c/c 200mm til topp- og bunnsvill.

Festing med kramper
Krampene skal ha rett rygg og min. 10 mm avstand mellom krampebena. Krampenes lengde skal være min. 30 mm. Avstanden mellom krampene er c/c 150 mm til topp- og bunnsvill og til vertikale stendere.
NB! Utvis forsiktighet ved bruk av krampepistol. Kanten er ikke beregnet for harde slag.

Generell informasjon
Sponplater er fabrikkfremstilte produkter. Til tross for grundig kvalitetskontroll kan det forekomme at plater med feil slipper ut fra fabrikken.

Vær oppmerksom på at brukeren skal kontrollere produktet FØR MONTERING.
Våre anvisninger og anbefalinger er basert på våre erfaringer. De er angitt for å hjelpe forbrukerne til å finne den beste arbeidsmetoden og for å oppnå det best mulige resultat. Forbrukernes arbeidsforhold ligger utenfor vår kontroll. Vi påtar oss ikke ansvar for feil anvendelse av produktene. Vi tar forbehold om endringer i spesifikasjon uten varsel.

EN 13986
NS-EN 312 P4
D-s2, d0
E1

Fig. 1

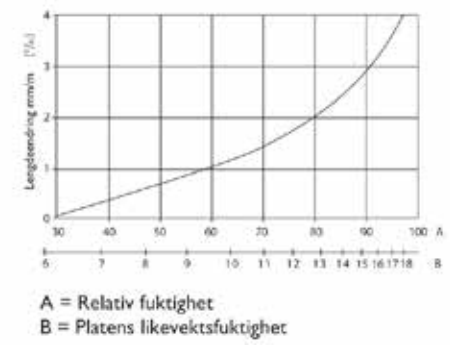

Fig. 2 Låseprofil/Locking profile

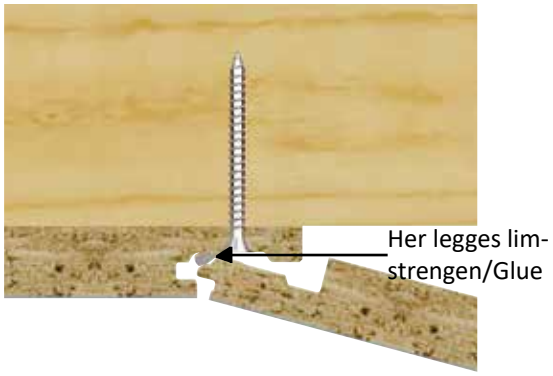

Fig. 3 Kombilist for innvendig og utvendig hjørne

Fig. 4 Innvendig hulkillist

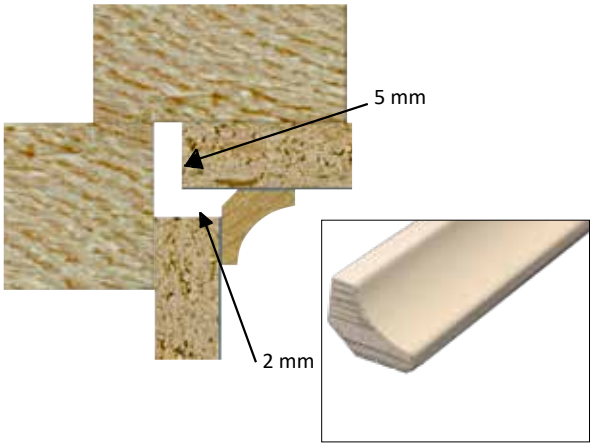

Fig. 5 Utvendig hjørnelist/Exterior corner moulding

Walls2Paint malt med Jotun Lady Adventure 11175

NO

Generelt

Disse retningslinjene gjelder for montering av Forestia Walls2Paint. Forestia Walls2Paint leveres i 12 mm tykkelse med låseprofil på langsider.

NB! Tapetplatene må håndteres varsomt slik at overflaten og profilkanten ikke skades.

Forestia Walls2Paint inneholder 5-8 % fuktighet levert fra fabrikk. Det er derfor meget viktig at bygggfukten holdes under kontroll ved hjelp av ventilering og oppvarming.

Mur- og pussarbeider skal være avsluttet før montering av Forestia Walls2Paint starter. Platene vil bevege seg noe med variasjoner i luftfuktigheten. En kan regne med en dimensjonsendring i plateplanet på ca. 1mm ved endring av relativ luftfuktighet fra 30 til 60 % (fig. 1).

Bruksområde

Forestia Walls2Paint kan benyttes hvor det ikke stilles krav til fuktbestandige materialer (klimaklasse 1).

Transport, lagring, håndtering

Platene skal beskyttes mot fuktighet under transport og lagring. Platene skal lagres på et stabilt og plant underlag med 3–5 strø pr. pall. Ved lagring av flere paller på hverandre skal strøene ligge rett over hverandre. Platene skal lagres innendørs. Platene skal akklimatiseres i romtemperatur.

Underlag for montering

Platene monteres på godt avrettet stenderverk med nøyaktig c/c 600mm. Det er viktig at stendere er plassert helt nøyaktig, og at veggene står i lodd. Eventuelle ujevnheter i bindingsverket/eksisterende vegg må rettes opp før veggplatene monteres. Det skal monteres horisontale spikerslag/losholter på c/c 800mm ved montering på vertikale stendere. Platene kan også monteres på horisontal utlekting med c/c 600mm. Der hvor tunge gjenstander skal festes til vegg skal det monteres losholter/tvergående spikerslag.
Ved renovering kan platene monteres direkte på eksisterende veggkledning uten horisontal utlekting.

Montering

Før montering tar til skal bygget være lukket, ventilert og forsvarlig uttørket. Oppvarming skal være igangsatt. Som kjent påvirkes sponplater av luftfuktigheten. I rom hvor Walls2Paint skal monteres er det derfor meget viktig at byggfukten er tørket ut, og at romklimaet er så nær opptil normalt inneklima som mulig, dvs. en luftfuktighet på 30 – 60 % RF, og en temperatur på 18 – 20° C.

Platene monteres med min. 5 mm klaring mot tak og gulv. I skjult hjørne, min. 5mm ekspansjonsklaring, i åpent hjørne min. 2mm (fig. 3). For veggflater lengre enn 8 m må det legges inn ekstra ekspansjonsklaring, min. 1,5 mm pr. lm. vegg. Kan utføres ved f.eks. innvendige delevegger. Plateskjøten skal limes med en fyldig limstreng på den lange spikerleppa, evt. over-skytende lim tørkes bort. Anbefalt limtype er Casco vinterlim eller tilsvarende.

Lister ved ulike hjørneløsninger

Ved utvendig hjørne benyttes det en utvendig hjørnelist som bygger 21x21 mm (fig.5). Listen stiftes eller limes. Kombilist for innvendig/utvendig hjørne er også et godt alternativ. (fig. 4). Innvendige hjørner kan også fuges med overmalbar fugemasse.

Under montering må profilen sjekkes nøye med hensyn på feil/skader. Feil på plater må meldes før montering. Det vil ikke være reklamasjonsgrunnlag dersom det monteres plater som har synlige feil.

Festing med skruer

For festing til tre og stål anbefales spesial skrue med flatt hode, Essve treskrue med forsenket hode, 3,0/35mm eller tilsvarende (fig. 2).
Skrueavstand c/c 200mm til topp- og bunnsvill og til vertikale stendere.
Til horisontal utlekting festes platene med to skruer i hver lekt og c/c 200mm til topp- og bunnsvill.

Festing med kramper

Krampene skal ha rett rygg og min. 10 mm avstand mellom krampebena. Krampenes lengde skal være min. 30 mm. Avstanden mellom krampene er c/c 150 mm til topp- og bunnsvill og til vertikale stendere. **NB! Utvis forsiktighet ved bruk av krampepistol.**

Generell informasjon

Sponplater er fabrikkfremstilte produkter. Til tross for grundig kvalitetskontroll kan det forekomme at plater med feil slipper ut fra fabrikken. Vær oppmerksom på at brukeren skal kontrollere produktet FØR MONTERING. Våre anvisninger og anbefalinger er basert på våre erfaringer. De er angitt for å hjelpe forbrukerne til å finne den beste arbeidsmetoden og for å oppnå det best mulige resultat. Forbrukernes arbeidsforhold ligger utenfor vår kontroll. Vi påtar oss ikke ansvar for feil anvendelse av produktene. Vi tar forbehold om endringer i spesifikasjon uten varsel.

Fig. 1

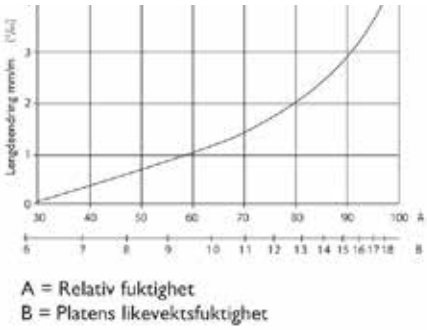

Fig. 2 Låseprofil

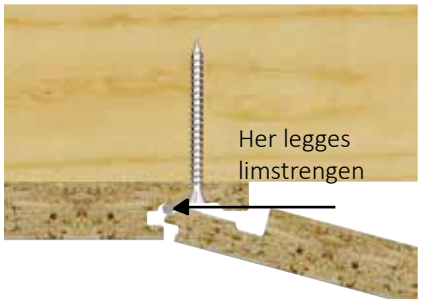

Fig. 3 Ekspansjonsklaring

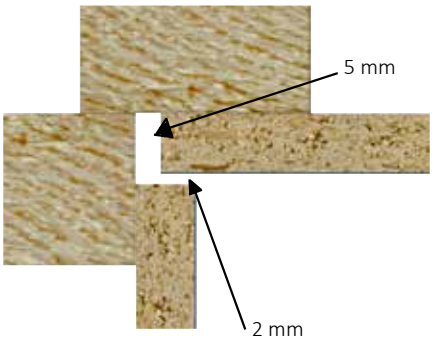

Fig. 4 Kombilist for innvendig/utvendig hjørne

Fig. 5 Utv. hjørnelist

Tips! For best resultat kan det etter første strøk med maling være lurt å glatte over skjøten med et finkornet pussepapir.

CE EN 13986
NS-EN 312 P4
D-s2, d0, E1

Kai Hansen Trykkeri, 04.2020, 10 000ex

FORESTIA

Forestia AS, Damvegen 31
2435 Braskereidfoss
Tlf.: (+47) 38 13 71 00

www.forestia.no
E-post: forestia.kundesenter@byggma.no

Søk opp Byggma, og følg oss gjerne på
Facebook, Instagram og YouTube.